

Propagación de la gripe

Día a día estamos expuestos a contraer diversas enfermedades que se transmiten al tomar contacto con el virus que la provoca. Por ejemplo: la gripe.

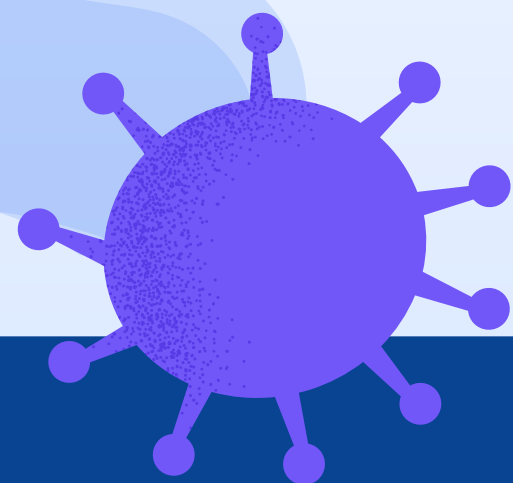

Este virus se puede encontrar sobre superficies de uso común o en alguien contagiado.



Para reducir la velocidad en que esta se propaga en la población, existen medidas de prevención, como lavado regular de manos, el uso de mascarillas, uso desinfectantes y distancia social.

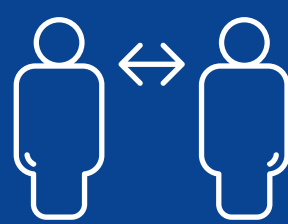

Aunque se refuercen las medidas de prevención, los contagios siempre existen.

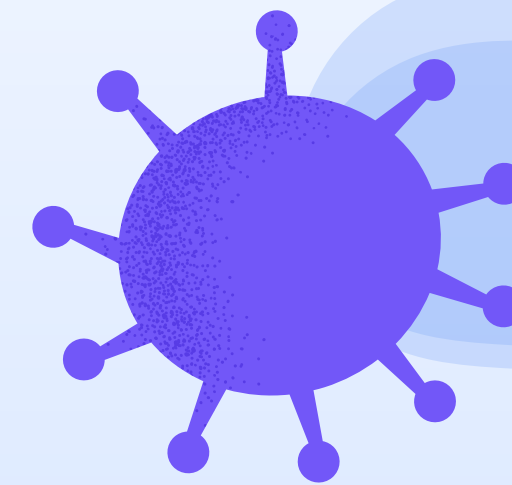

Contagios de gripe en el tiempo

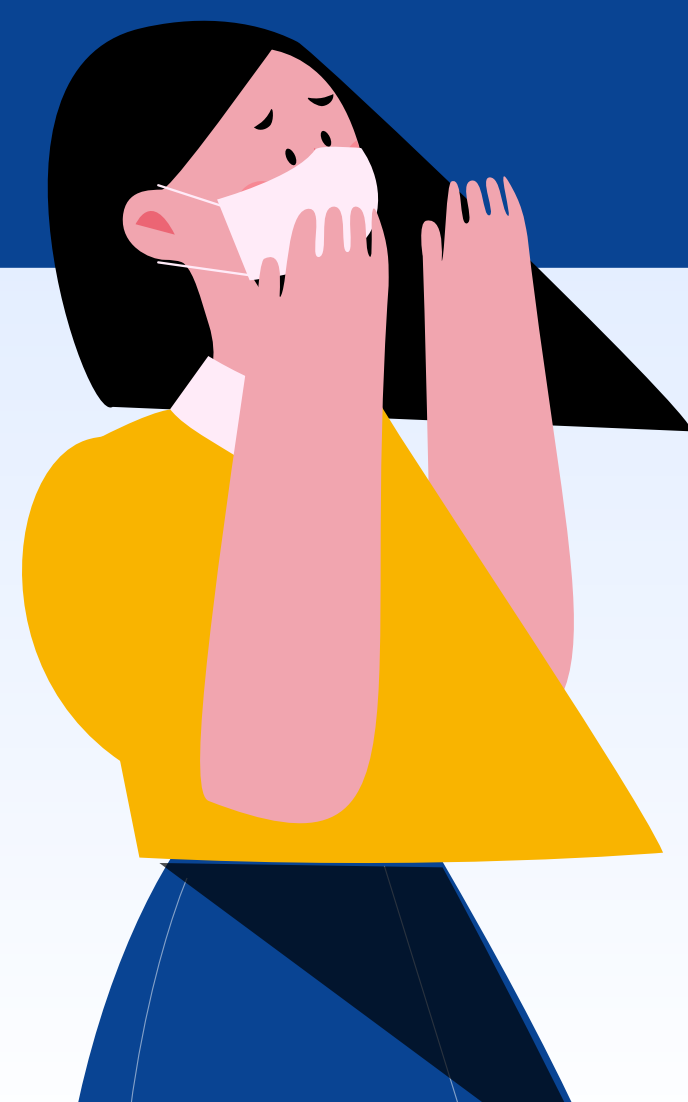
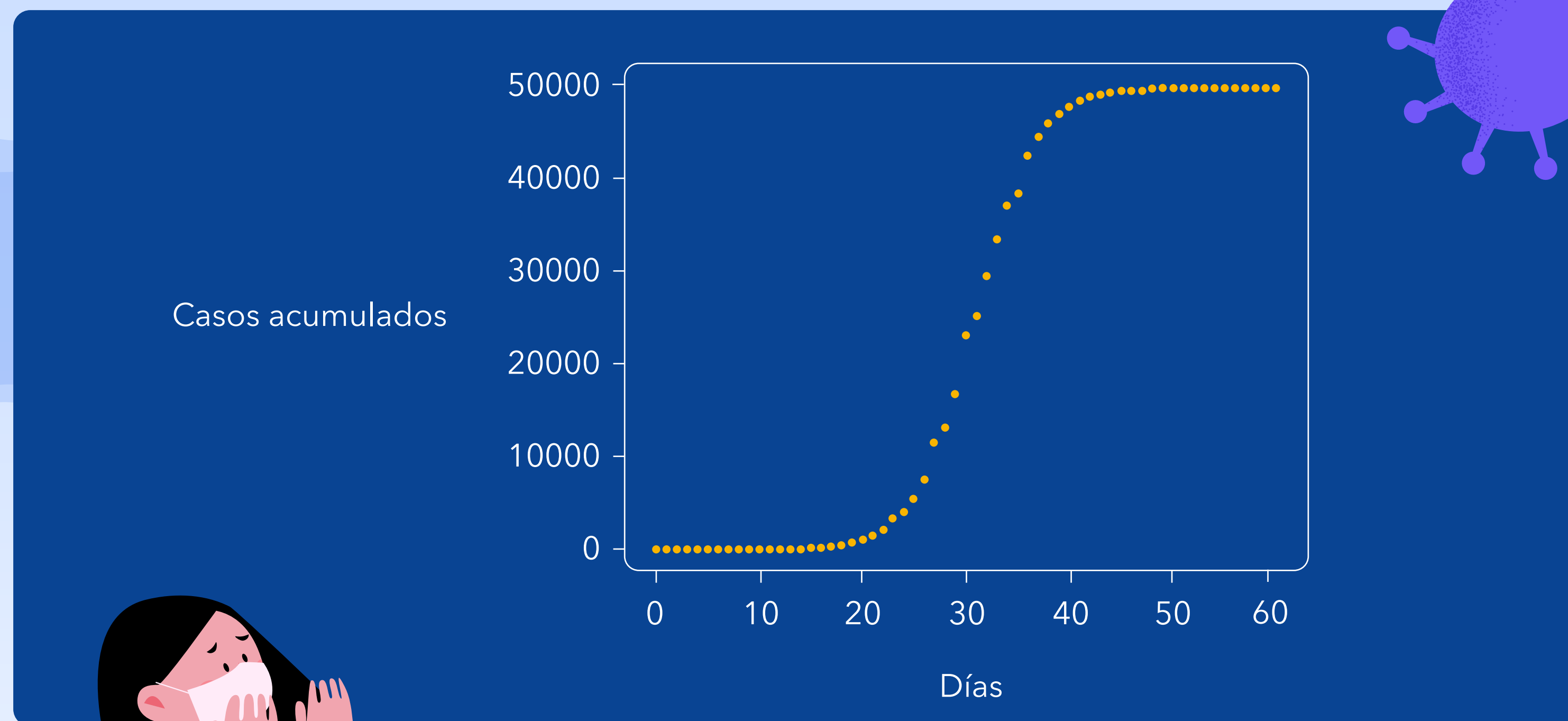

El uso de la matemática contribuye a:

- Anticipar la cantidad de contagios que se espera tener en un período de tiempo.
- Estimar el peak de contagios (cantidad y tiempo).
- Determinar la velocidad de propagación, etc.